

การยื่นขอรับพิจารณาจริยธรรม
การวิจัยในมนุษย์
Human Research Ethics
submission

ผู้ที่ยื่นขอการรับรองจริยธรรมการวิจัยในมนุษย์ ของ มธบ.

ต้องมีคุณสมบัติ ดังนี้

- 1.เป็นอาจารย์/บุคลากร/นักศึกษา ของ มธบ.
- 2.มีเอกสารอนุมัติสอบผ่านโครงร่างวิทยานิพนธ์ (กรณีนักศึกษา)
- 3.เริ่มทำวิจัย บทที่ 1- บทที่ 3 (ยังไม่เริ่มเก็บข้อมูล)
- 4.มีวุฒิปัตร์ผ่านการอบรมจริยธรรมวิจัยในมนุษย์
- 5.มีวุฒิปัตร์ GCP (สำหรับงานวิจัย clinical trail)

ค่าธรรมเนียมการยื่นขอรับการพิจารณาจริยธรรมการวิจัย

ประเภทโครงการวิจัย	บุคลากร/นักศึกษา มธบ.	ได้รับทุนสนับสนุนการวิจัยจากหน่วยงาน ภาครัฐ/เอกชน/อื่นๆ	
		ไม่เกิน 500,000 บาท	500,000 บาท ขึ้นไป
ไม่เข้าข่ายการวิจัยในมนุษย์	-	-	-
EXEMPTION	500	5,000	10,000
EXPEDITED	1,000	5,000	10,000
FULL BOARD	2,000	5,000	10,000

การขอรับการพิจารณาจริยธรรมการวิจัยในมนุษย์

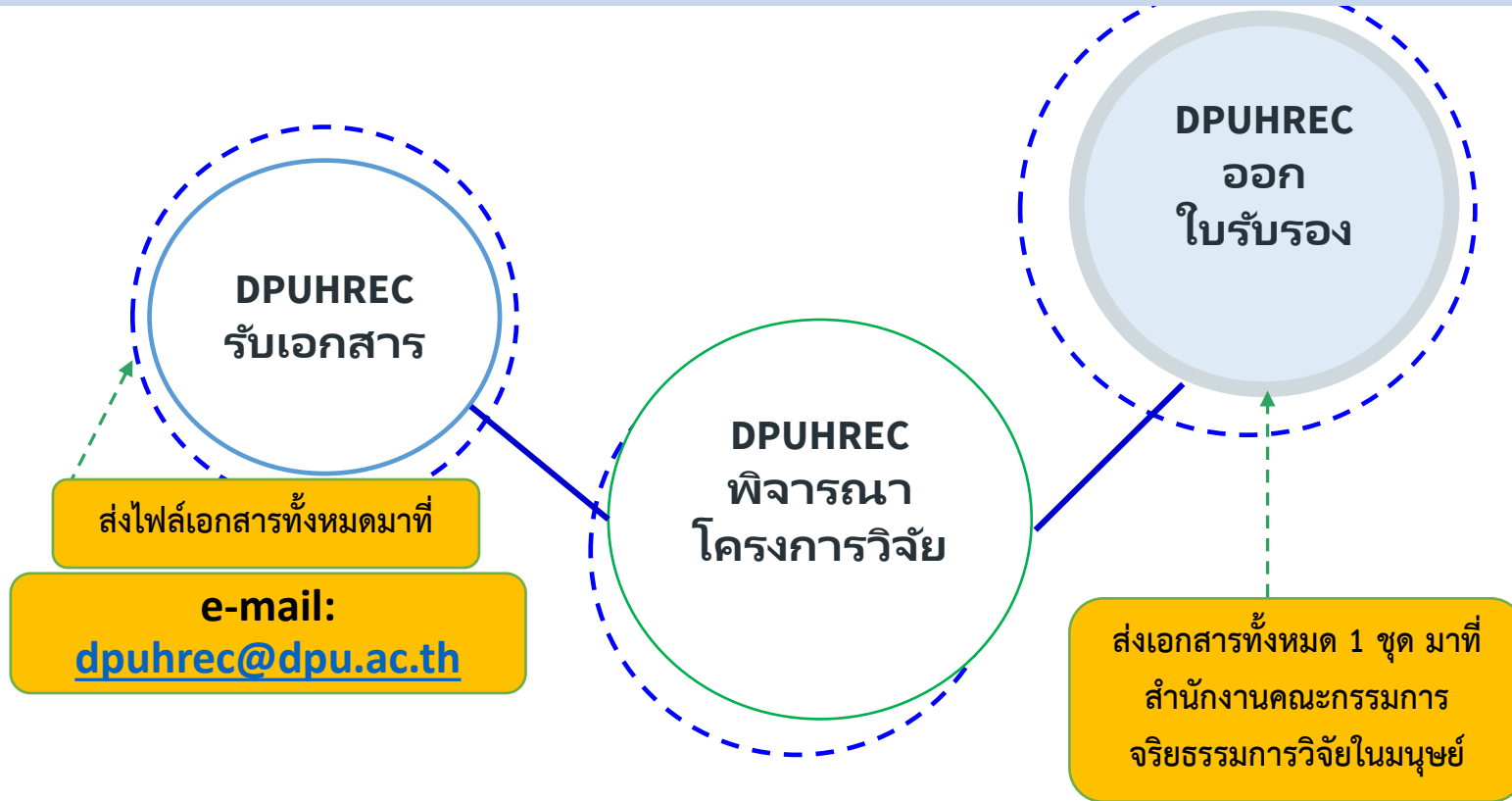

ขั้นตอนการดำเนินงาน

การขอรับการพิจารณาจริยธรรมการวิจัยในมนุษย์

1. ผู้วิจัยส่งไฟล์เอกสารการยื่น

ขอฯทั้งหมดมาที่อีเมล

dpuhrec@dpu.ac.th

2. DPUHREC staff

ตรวจสอบความครบถ้วนและ

ความถูกต้องของเอกสาร และ

จะแจ้งให้ผู้วิจัยทราบทาง

อีเมล

ขั้นตอนการดำเนินงาน

การขอรับการพิจารณาจริยธรรมการวิจัยในมนุษย์

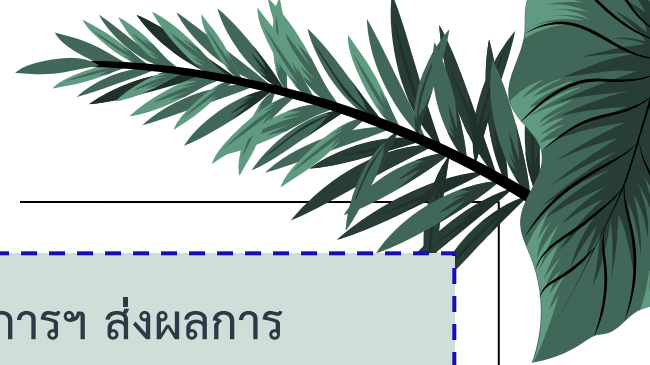

3. DPUHREC staff ส่งเอกสาร
ทั้งหมดให้คณะกรรมการจริยธรรม
การวิจัยในมนุษย์พิจารณา
โครงการวิจัย

- exemption review 1 reviewer
- expedited review 2 reviewers
- Full board review 3 reviewers

(Full board meeting once a month,
Monday, 4th week of the month.)

4. คณะกรรมการฯ ส่งผลการ
พิจารณากลับมาที่สำนักงาน
DPUHREC
(DPUHREC สรุปผลการพิจารณา
แล้วส่งให้ประธานพิจารณาความ
ถูกต้อง หลังจากนั้น DPUHREC จะ
ส่งอีเมลแจ้งผลการพิจารณาให้ผู้วิจัย
ทราบ)

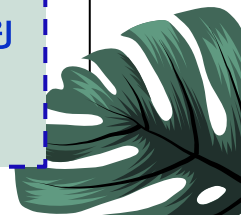

ขั้นตอนการดำเนินงาน

การขอรับการพิจารณาจริยธรรมการวิจัยในมนุษย์

5. DPUHREC staff ส่งอีเมลแจ้งผลการพิจารณาให้ผู้วิจัยทราบ (ผู้วิจัยต้องส่งผลการแก้ไขกลับมาภายใน 14 วัน หลังจากวันที่ได้รับแจ้ง) อนุโลมให้ไม่เกิน 1 เดือน)

ในขั้นตอนนี้ผู้วิจัยต้องแจ้งรายละเอียดการแก้ไขทั้งหมดใน แบบฟอร์ม AF02-06-1 ถ้าหากมีประเด็นใดที่ผู้วิจัยไม่สามารถปรับแก้ตามข้อเสนอแนะได้ ขอให้ผู้วิจัยชี้แจงเหตุผลมาในแบบฟอร์ม AF02-06-1

6. ผู้วิจัยส่งแบบฟอร์ม AF02-06-1 พร้อมกับโครงร่างการวิจัยและเอกสารการแก้ไขทั้งหมด มาให้ DPUHREC ทางอีเมล

(ขอให้ทำ highlight ส่วนที่ได้ทำการแก้ไขในเอกสารทั้งหมด)

ขั้นตอนการดำเนินงาน

การขอรับการพิจารณาจริยธรรมการวิจัยในมนุษย์

7. DPUHREC staff ตรวจสอบความครบถ้วนของเอกสารการแก้ไข
(หากการแก้ไขยังไม่ครบถ้วน จะส่งคืนให้ผู้วิจัยปรับแก้ แต่ถ้าแก้ไขครบถ้วน จะส่งให้ประธาน ตรวจสอบอีกครั้ง)

8. ประธานพิจารณาการแก้ไขและส่งผลการพิจารณากลับมา
(ถ้าหากการแก้ไขครบถ้วน โครงการวิจัย จะได้รับการรับรอง)

แต่ถ้าการแก้ไขยังไม่ครบถ้วนหรือยังไม่ถูกต้อง DPUHREC จะส่งอีเมลแจ้งผู้วิจัยเพื่อแก้ไขให้ครบถ้วน

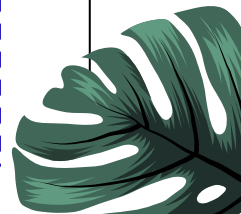

เอกสารสำหรับการขอพิจารณาจริยธรรมการวิจัยในมนุษย์

หนังสือรับรองผ่านการอบรมจริยธรรมการวิจัยในมนุษย์
หนังสือรับรองผ่านการอบรม Good Clinical Practice (GCP) (สำหรับงานวิจัย clinical trial)
แบบยื่นขอรับการพิจารณาการวิจัย AF01-03 AF 01-03_1 for scientific research AF 01-03_2 For social science research
โครงการการวิจัย research protocol (ใช้ template ของ DPUHREC)
แบบสอบถาม แบบสัมภาษณ์ หรือแบบบันทึกข้อมูล

เอกสารข้อมูลคำอธิบายสำหรับผู้รับการวิจัย AF04-04
เอกสารแสดงความยินยอมเข้าร่วมโครงการวิจัย AF05-04

แบบฟอร์มการประเมินตนเองโดยผู้วิจัย
แบบฟอร์มเปิดเผยการมีผลประโยชน์ทับซ้อนและทุนวิจัย

หนังสือขออนุญาตเข้าถึงข้อมูล (ฉบับจริง)
หนังสืออนุญาตให้เก็บข้อมูล (ฉบับจริง)
โปสเตอร์/เอกสาร/ข้อความที่ใช้ประชาสัมพันธ์ รับอาสาสมัคร

IRB check list
ประวัติผู้วิจัยและผู้ร่วมวิจัย
แบบประเมินผลการสอบเค้าโครงวิทยานิพนธ์ (เฉพาะนักศึกษา)

แบบฟอร์มที่ต้องมีการลงนามของผู้วิจัย
และอาจารย์ที่ปรึกษาหรือคณบดี
กรุณาลงนามให้ครบถ้วน

<https://www.dpu.ac.th/human-research/index.html>



หน้าหลัก

เกี่ยวกับเรา

SOP/ประกาศ/คำสั่ง

การยื่นขอรับพิจารณา

การชำระค่าธรรมเนียม

ดาวน์โหลดเอกสาร

ติดต่อเรา



Office of Dhurakij Pundit University
Human Research Ethics Committees
(DPU HRECs)

สำนักงานคณะกรรมการจริยธรรมการวิจัยในมนุษย์
มหาวิทยาลัยธุรกิจบัณฑิตย์

เอกสารสำคัญ

สำหรับการขอพิจารณาจริยธรรมการวิจัยในมนุษย์

วุฒิบัตรการอบรมจริยธรรมการวิจัย

EC No.130225271



งานจริยธรรมวิจัยในคน
คณะแพทยศาสตร์โรงพยาบาลรามาธิบดี มหาวิทยาลัยมหิดล

ขอมอบประกาศนียบัตรฉบับนี้ เพื่อแสดงว่า

วรุณพันธ์ คงสม

ได้เข้าร่วมการอบรมแบบออนไลน์ (Synchronous Learning)
เรื่อง จริยธรรมการวิจัยในคน ขึ้นพื้นฐานสำหรับบุคลากรด้านสุขภาพ

โดยผ่านการอบรมหัวข้อ ดังนี้

- หลักจริยธรรมการวิจัยในคนและกฎหมายที่เกี่ยวข้อง (๑ ชั่วโมง)
- การเขียนข้อพิจารณาทางจริยธรรมการวิจัยในคน (๑ ชั่วโมง)
- การวิจัยโดยใช้แบบสอบถามและการทบทวนเวชระเบียน (๑ ชั่วโมง)
- การวิจัยแบบทดลองในคน (๑ ชั่วโมง)
- กระบวนการขอความยินยอมและการเขียนเอกสารชี้แจง (๑ ชั่วโมง)
- Research Integrity (๑ ชั่วโมง)

ได้เข้าร่วมอบรมและทำแบบทดสอบออนไลน์ครบ ๖ ชั่วโมง
ในวันที่ ๑๓ กุมภาพันธ์ ๒๕๖๔
ประกาศนียบัตรนี้ใช้ได้ถึงวันที่ ๑๒ กุมภาพันธ์ ๒๕๗๑

EC No.190325047



งานจริยธรรมวิจัยในคน
คณะแพทยศาสตร์โรงพยาบาลรามาธิบดี มหาวิทยาลัยมหิดล

ขอมอบประกาศนียบัตรฉบับนี้ เพื่อแสดงว่า

วรุณพันธ์ คงสม

ได้เข้าร่วมการอบรมแบบออนไลน์ (Synchronous Learning)
เรื่อง จริยธรรมขึ้นพื้นฐานสำหรับการวิจัยแบบสังเกตทางสังคมและพฤติกรรมศาสตร์

โดยผ่านการอบรมหัวข้อ ดังนี้

- หลักจริยธรรมวิจัยในคนสำหรับการวิจัยทางสังคมและพฤติกรรมศาสตร์ (๑ ชั่วโมง)
- กระบวนการขอความยินยอมและการทำวิจัยในกลุ่มเป้าหมาย (๑ ชั่วโมง)
- ประเด็นทางจริยธรรมสำหรับการวิจัยแบบสัมภาษณ์และใช้แบบสอบถาม (๑ ชั่วโมง)
- ประเด็นจริยธรรมวิจัยสำหรับการวิจัยแบบทดลองทางสังคมและพฤติกรรมศาสตร์ และ GCP สำหรับสังคมและพฤติกรรมศาสตร์ (๑ ชั่วโมง)
- หลักการเขียนโครงการวิจัยเพื่อขอการรับรองทางจริยธรรม (๑ ชั่วโมง)
- Research Integrity สำหรับสาขาสังคมและพฤติกรรมศาสตร์ (๑ ชั่วโมง)

ได้เข้าร่วมอบรมและทำแบบทดสอบออนไลน์ครบ ๖ ชั่วโมง
ในวันที่ ๑๔ มีนาคม ๒๕๖๔
ประกาศนียบัตรนี้ใช้ได้ถึงวันที่ ๑๔ มีนาคม ๒๕๗๑

เอกสารสำคัญ

สำหรับการขอพิจารณาจริยธรรมการวิจัยในมนุษย์

แบบยื่น

+	Edit: 27-08-25	AF 01-03_1
	คณะกรรมการจริยธรรมการวิจัยในมนุษย์ มหาวิทยาลัยธุรกิจบัณฑิตย์	
แบบยื่นขอรับการพิจารณาจริยธรรมการวิจัย (Submission form for Ethical Review) ด้านวิทยาศาสตร์ (Science)		
Header		
การพิจารณาแบบ <input type="checkbox"/> Exemption or <input type="checkbox"/> Expedited Review <input type="checkbox"/> Full board (สำหรับคณะกรรมการ)		
กรุณากรอกข้อมูลในแบบยื่นและแนบเอกสาร		
Please fill in this form and provide necessary documents that apply.		
ส่วนที่ 1 : - ข้อมูลโครงการวิจัย (Protocol identification)		
รหัสโครงการวิจัย _____		
1.1	ชื่อโครงการวิจัย (Protocol title) (Thai)	

+	Edit: 27/08/2025	AF 01-03_2
	คณะกรรมการจริยธรรมการวิจัยในมนุษย์ มหาวิทยาลัยธุรกิจบัณฑิตย์	
แบบยื่นขอรับการพิจารณาจริยธรรมการวิจัย (Submission form for Ethical Review) ด้านพฤติกรรมศาสตร์ สังคมศาสตร์ และมนุษยศาสตร์ (Behavioral Sciences, Social Sciences, and Humanities)		
Header		
การพิจารณาแบบ <input type="checkbox"/> Exemption or <input type="checkbox"/> Expedited Review <input type="checkbox"/> Full board (สำหรับคณะกรรมการ)		
กรุณากรอกข้อมูลในแบบยื่นและแนบเอกสาร Please fill in this form and provide necessary documents that apply.		
ส่วนที่ 1 : ข้อมูลโครงการวิจัย (Protocol Identification)		
รหัสโครงการวิจัย _____		
1.1	ชื่อโครงการวิจัย (Protocol title) (Thai)	

เอกสารสำคัญ

สำหรับการขอพิจารณาจริยธรรมการวิจัยในมนุษย์

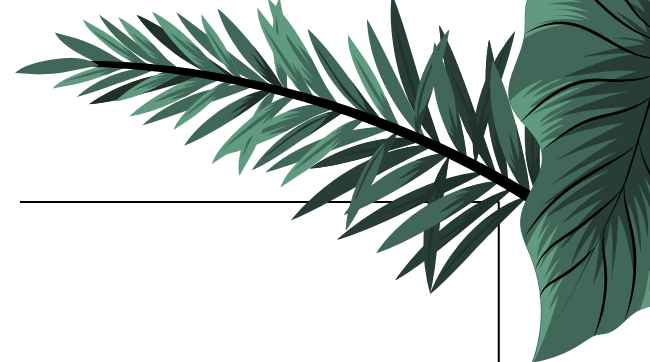

โครงการวิจัย research protocol

Edit 27/08/2025 โครงการวิจัย (ไทย)_science

 DPU DHURAKIJ PUNDIT UNIVERSITY	คณะกรรมการจริยธรรมการวิจัยในมนุษย์	
	มหาวิทยาลัยธุรกิจบัณฑิตย์	
โครงการวิจัย (ภาษาไทย)		

โครงการวิจัย

<input type="checkbox"/> ต้นฉบับ	<input type="checkbox"/> ฉบับแก้ไข ครั้งที่	แก้ไข วันที่/...../.....
----------------------------------	---	--------------------------------

Thesis Proposal/ Independent Study Proposal Research Proposal

ผู้วิจัยหลัก Principal Investigator
ชื่อ: (นาย/นาง/นางสาว)..... นามสกุล

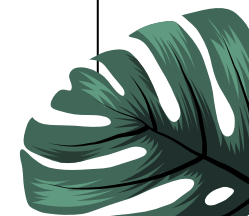

เอกสารสำคัญ

สำหรับการขอพิจารณาจริยธรรมการวิจัยในมนุษย์

เอกสารข้อมูลคำอธิบายสำหรับผู้รับการวิจัย AF04-04

Edit 27/08/2568

สำหรับโครงการวิจัยทางด้านวิทยาศาสตร์สุขภาพ AF 04-04_1

 DPU DHURAKIJ PUNDIT UNIVERSITY	<u>คณะกรรมการจริยธรรมการวิจัยในมนุษย์</u>
	<u>มหาวิทยาลัยธุรกิจบัณฑิตย์</u> <u>เอกสารข้อมูลคำอธิบายสำหรับผู้เข้าร่วมในโครงการวิจัย</u> (Information sheet for research participant)

<u>เอกสารข้อมูลคำอธิบายสำหรับผู้เข้าร่วมในโครงการวิจัย</u>		
<input type="checkbox"/> ต้นฉบับ	<input type="checkbox"/> การปรับเปลี่ยน ครั้งที่	วันที่/...../.....

ชื่อโครงการวิจัย

เอกสารสำคัญ

สำหรับการขอพิจารณาจริยธรรมการวิจัยในมนุษย์

เอกสารข้อมูลคำอธิบายสำหรับผู้รับการวิจัย AF04-04

Edit 27/08/2568

สำหรับโครงการวิจัยทางด้านพฤติกรรมศาสตร์ สังคมศาสตร์ และมนุษยศาสตร์ที่ใช้แบบสอบถาม

AF 04-04_2.1

 DPU DHURAKJI PUNDIT UNIVERSITY	คณะกรรมการจริยธรรมการวิจัยในมนุษย์ มหาวิทยาลัยธุรกิจบัณฑิต
	เอกสารข้อมูลคำอธิบายสำหรับผู้เข้าร่วมโครงการวิจัย (Information Sheet for Research Participant)



เอกสารข้อมูลคำอธิบายสำหรับผู้เข้าร่วมโครงการวิจัย

ต้นฉบับ

การปรับเปลี่ยน ครั้งที่

วันที่/...../.....

ชื่อโครงการวิจัย.....

Edit 27/08/2568

สำหรับโครงการวิจัยทางด้านพฤติกรรมศาสตร์ สังคมศาสตร์ และมนุษยศาสตร์ที่ใช้แบบสัมภาษณ์

AF 04-04_2.2

 DPU DHURAKJI PUNDIT UNIVERSITY	คณะกรรมการจริยธรรมการวิจัยในมนุษย์ มหาวิทยาลัยธุรกิจบัณฑิต
	เอกสารข้อมูลคำอธิบายสำหรับผู้เข้าร่วมโครงการวิจัย (Information Sheet for Research Participant)

เอกสารข้อมูลคำอธิบายสำหรับผู้เข้าร่วมโครงการวิจัย

ต้นฉบับ

การปรับเปลี่ยน ครั้งที่

วันที่/...../.....

ชื่อโครงการวิจัย.....



เอกสารสำคัญ

สำหรับการขอพิจารณาจริยธรรมการวิจัยในมนุษย์

เอกสารแสดงความยินยอมเข้าร่วมในโครงการวิจัย AF05-04

Edit_27-08-2025

AF 05-04_1



คณะกรรมการจริยธรรมการวิจัยในมนุษย์

มหาวิทยาลัยธุรกิจบัณฑิตย์

เอกสารแสดงความยินยอมเข้าร่วมในโครงการวิจัย

สำหรับผู้เข้าร่วมวิจัย อายุตั้งแต่ 18 ปี

Informed Consent Form For research participants aged 18 years and over

เอกสารแสดงความยินยอมเข้าร่วมในโครงการวิจัย

ต้นฉบับ

การเปลี่ยนแปลง ครั้งที่

วันที่/...../.....

โครงการวิจัยเรื่อง

วันให้คำยินยอม วันที่.....เดือน.....พ.ศ.....

เอกสารสำคัญ

สำหรับการขอพิจารณาจริยธรรมการวิจัยในมนุษย์

เอกสารแสดงความยินยอมเข้าร่วมในโครงการวิจัย AF05-04

Edit 27/08/2025

Informed Consent Form for legal guardian and participants age 13 – 17 years

 DPU DHURAKIJ PUNDIT UNIVERSITY	คณะกรรมการจริยธรรมการวิจัยในมนุษย์ มหาวิทยาลัยธุรกิจบัณฑิตย์
	เอกสารแสดงความยินยอมเข้าร่วมในโครงการวิจัย <input checked="" type="checkbox"/> สำหรับผู้แทนโดยชอบธรรม/ผู้ปกครองและเด็กผู้เข้าร่วมวิจัยที่อายุ 13 – 17 ปี (Informed Consent Form for legal guardian and participants age 13 – 17 years)

เอกสารแสดงความยินยอมเข้าร่วมในโครงการวิจัย สำหรับผู้แทนโดยชอบธรรม/ผู้ปกครองและเด็กผู้เข้าร่วมวิจัยที่อายุ 13 – 17 ปี

ต้นฉบับ

การปรับเปลี่ยน ครั้งที่

วันที่/...../.....

(ปรับรายละเอียดให้สอดคล้องกับโครงการวิจัยของผู้วิจัย)

วันที่.....เดือน.....พ.ศ.....

ข้าพเจ้าและเด็กในปกครองของข้าพเจ้าขอแสดงเจตนายินยอมเข้าร่วมโครงการวิจัย

ที่ตั้งสำนักงาน DPUHREC

สำนักงานคณะกรรมการจริยธรรมการวิจัยในมนุษย์ (DPUHREC)

มหาวิทยาลัยธุรกิจบัณฑิตย์

ศูนย์เรียนรู้และหอสมุด ชั้น 4

โทรศัพท์: 02-9547300 ต่อ 174,632,633

อีเมล: dpuhrec@dpu.ac.th

วัน - เวลาทำการ: วันจันทร์ - วันศุกร์ เวลา 8.30 - 16.30 น.

Website: <https://www.dpu.ac.th/human-research/>

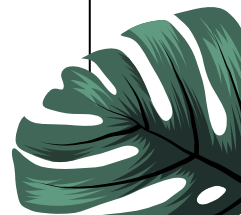



THANK YOU

สำนักงาน
คณะกรรมการจรรยาธรรม
การวิจัยในมนุษย์
(DPUHREC)

มหาวิทยาลัยธุรกิจ
บัณฑิตย